

*Traite la composante psycho-émotionnelle des déséquilibres...*

## Soin Thérapeutique

### POURQUOI ?

- ✓ Améliorer la qualité de l'écoute.
- ✓ Stimuler les capacités du cerveau : concentration, mémoire, créativité, apprentissages notamment des langues, scolarité.
- ✓ Traiter la composante psychologique des problèmes.
- ✓ Favoriser les libérations émotionnelles et les prises de conscience.
- ✓ Favoriser l'attention, l'écoute et la communication.
- ✓ Aider à libérer les vieilles mémoires des événements mal vécus pour en tirer les leçons.

### DUREE

35 à 60 min

*Cure de 6 à 10 séances recommandée*

### TARIF

48 € TTC

Cure 10 séances 360 € TTC  
*Ajouter 180 € si vous y joignez la Chromothérapie.*

*Repas et hébergement à proximité  
Contactez-nous pour en savoir plus*

L'Holopsonie, par une approche acoustique, a pour but de traiter la composante psycho-émotionnelle des déséquilibres, même physiques... Elle contribue donc aussi à soulager les peines du corps. Elle aide à libérer les vieilles mémoires des événements mal vécus pour en tirer les leçons. Elle permet grandement de stimuler les capacités du cerveau : concentration, mémoire, créativité, apprentissages notamment des langues. Les capacités d'auto guérison de l'être humain sont considérables une fois stimulées.

## Programme

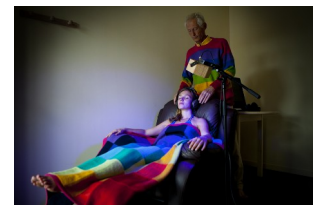
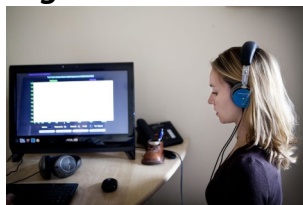

La séance démarre par un test d'écoute. Ce test d'écoute est réalisé sur les deux oreilles séparément. Il met en évidence des pics d'hypersensibilité et des creux d'hyposensibilité à certaines fréquences. Chaque fréquence sonore correspond à un organe, les sons plus graves correspondant au bas du corps, et les sons plus aigus au haut du corps... En regard de votre profil, un traitement avec de la musique modifiée en miroir de votre test (variation dynamique alternée des fréquences gauche, droite) vous est diffusé via un casque audio de qualité. Vous choisissez ensuite votre confort d'écoute, en fauteuil ou allongé... fermez les yeux, relaxez vous et laissez le son faire le reste...

- 1 évaluation psycho-énergétique par un test initial d'écoute
- 1 séance d'Holopsonie de 35 à 60 minutes selon les besoins.  
Une cure complète est recommandée pour des résultats durables.

*> Selon votre état, vous bénéficierez d'une recommandation de consultation complète ou de cure de plusieurs séances pour améliorer durablement les résultats recherchés.*

Des réactions de libération émotionnelle sont fréquentes et normales dans ce soin. Un thérapeute vous accompagne pour vous aider à passer les caps difficiles et vous accompagner sur votre chemin d'évolution. Nous conseillons d'ajouter des soins de Chromothérapie à ce soin ainsi qu'un accompagnement en relation d'aide si cela s'avère nécessaire.